

BAB V

KESIMPULAN DAN SARAN

5.1. Kesimpulan

Secara keseluruhan pada setiap poin bahasan kajian *feng shui* aliran bentuk pada RSIA RA'YAT dan RSIA Melinda terdapat beberapa poin yang belum baik dan belum sesuai dengan teori *feng shui* aliran bentuk, namun terdapat beberapa point juga yang telah memenuhi teori *feng shui* aliran bentuk. Berikut adalah *table* dari hasil analisi 2 objek rumah sakit ibu dan anak :

Kajian Feng Shui Aliran Bentuk	RSIA RA'YAT	RSIA Melinda
4 Formasi Binatang	Lokasi perancangan RSIA ini berada dalam formasi - Phoenix merah - Naga hijau - kura-kura hitam.	Lokasi perancangan RSIA ini berada pada formasi - Phoenix merah - macan putih.
Kekurangan	Macan putih berada pada elevasi lebih rendah dari merak merah sehingga tidak dapat melindungi energi negatif pada posisi macan putih .	Lokasi kura-kura hitam dan naga hijau memiliki ketinggian yang lebih rendah dari RSIA Mellinda sehingga tidak dapat melindungi dari posisi tersebut dari energi negatif yang masuk.
Bentuk Bangunan	Bentuk bangunan berbentuk dari RSIA ini berbentuk persegi panjang  dimana dalam <i>feng shui</i> bentuk persegi merupakan bentuk yang	Bentuk bangunan berbentuk tidak beraturan sehingga tidak memiliki pusat yang jelas dan tidak dapat menyebarkan <i>chi</i>

	<p>utuh, tidak ada sudut yang terbuang dan dapat menyebarkan energi positif secara merata.</p>	<p>ilmu <i>feng shui</i> karena tidak ad sudut hilang dan dapat menyebarkan chi secara merata.</p>
Kekurangan	-	<p>Terdapat 6 ruangan dari keseluruhan ruangan yang berbentuk trapesium. Hal tersebut kurang baik karena dapat menimbulkan energi negatif serta merusak penyebar <i>chi</i>.</p>
Sirkulasi	<p>Sirkulasi pada tiap denah sudah cukup baik dalam ilmu <i>feng shui</i> karena saling berhubungan, tidak ada sirkulasi yang terputus sehingga <i>chi</i> dapat mengalir lancar tanpa adanya hambatan.</p>	<p>Sirkulasi pada denah lantai dasar dan akses masuk bangunan sudah baik. Sirkulasi saling berhubungan dan tidak terputus.</p>
Kekurangan	<p>Adanya sirkulasi terputus pada basemen. Hal tersebut dapat menimbulkan energi negatif karena teputus dan kesulitan untuk parkir.</p> <p>Terdapat juga pintu-pintu yang sejajar dimana dalam ilmu <i>feng shui</i> kurang baik.</p>	<p>Terdapat sirkulasi terputus pada denah lantai 1 dan 2 hal tersebut kurang baik karena harus memutar ketikan ingin menyebrang.</p> <p>Terdapat pintu-pintu yang sejajar dimana dalam ilmu <i>feng shui</i> kurang baik.</p>
Toilet dan Kamar Tidur	<p>Sudah baik perletakan toilet dan kamar tidurnya. Namun terdapat 4 titik pada lantai 5 yang tidak memiliki standar feng shui.</p>	<p>Perletakan kamar tidur dan toilet sudah memenuhi standart dan sudah baik dalam ilmu <i>feng shui</i>.</p>

<p>Kekurangan</p>	<p>Perletakkan kamar tidur depan pintu masuk kurang baik dari segi <i>feng shui</i> karena dapat menimbulkan energi negatif. Perletakkan toilet depan kamar tidur juga kurang baik karena bakteri dari kamar tidur dapat memengaruhi kesehatan pasien.</p>	<p>-</p>
<p>Posisi Pintu Menghadap Jendela</p>	<p>Posisi pintu sudah baik tetapi masih terdapat beberapa yang masih belum memenuhi kaidah dan standar ilmu <i>feng shui</i>.</p>	<p>Hampir secara keseluruhan posisi pintu tidak mengalami kendala dan sudah sesuai dalam ilmu <i>feng shui</i>.</p>
<p>Kekurangan</p>	<p>Terdapat 21 titik pada keseluruhan lantai yang masih belum memenuhi ilmu <i>feng shui</i> dengan mendesain pintu menghadap jendela karena energi yang masuk keluar lagi melalui jendela.</p>	<p>Terdapat 2 titik pada denah ruang vvip room 1 pada lantai 1 dan yang masih kurang baik dari segi ilmu <i>feng shui</i> karena pintu langsung menghadap jendela sehingga energi yang masuk keluar lagi melalui jendela.</p>
<p>Tangga</p>	<p>Posisi tangga sudah cukup baik namun terdapat 4 titik tangga yang langsung mengarah pada pintu masuk. Hal tersebut kurang baik dari segi <i>feng shui</i> karena energi yang d alirkan langsung ke luar dan tidak dapat menyebar secara merata.</p>	<p>Pada RSIA ini perletakkan tangga sudah sesuai karena menghadap tembok sehingga dapat menyebarkan <i>chi</i> ke tiap lantainya.</p>

Kekurangan	Pada RSIA terdapat 2 titik pada lantai 1 dan 2 titik pada lantai 6 yang langsung berhadapan pada pintu sehingga energi yang masuk langsung dikeluarkan kembali. Penyebaran <i>chi</i> pun menjadi tidak merata.	Pada RSIA ini tangga berhadapan dengan tembok sehingga merata namun tembok yang terdesain hanya setinggi 90cm sehingga energi yang akan mengalir pun dapat terbangun sebagian ke luar sehingga kurang baik dan penyebaran <i>chi</i> pun tidak merata.
Pohon	Terdapat pepohonan disekililing bangunan sehingga baik dalam ilmu <i>feng shui</i> karena dapat menghalangi energi negatif yang masuk serta menyaring debu maupun polusi suara yang akan masuk ke dalam bangunan.	Pohon pada area masuk berupa pohon kelapa. Dalam ilmu <i>feng shui</i> kurang baik karena pohon kelapa hanya terlihat batangnya saja sehingga tidak dapat melindungi energi negatif yang akan masuk.

Table 5.1 Hasil Kesimpulan

5.2. Saran

4 Formasi Binatang

RSIA RA'YAT : Pada bagian daerah macan putih sebaiknya diberi pohon-pohon untuk menghalangi energi negatif yang akan masuk dari posisi macan putih.

RSIA Melinda : Pada bagian kura-kura hitam dan naga hijau sebaiknya diberi pohon-pohon tinggi untuk menghalangi energi negatif. Sebaiknya pohon-pohon tinggi yang lebih tinggi dari pada rumah sekitar.

Bentuk Bangunan

RSIA RA'YAT : Sudah baik dalam ilmu *feng shui*.

RSIA Melinda : Sebaiknya diberi masa terpisah pisah untuk memiliki bentuk kotak yang bagus dalam ilmu *feng shui*. Selain itu juga bisa di buat kotak dengan penambahan dinding agar menyerupai kotak kotak.

Atap Bangunan

RSIA RA'YAT : Sudah baik dalam ilmu *feng shui*.

RSIA Melinda : Atap datar kurang baik dalam ilmu *feng shui*. Sebaiknya dibangun atap yang seimbang seperti pelana atau perisai agar mendapatkan energi positif merata.

Pintu Masuk

RSIA RA'YAT : Sebaiknya desain pintu masuk langsung mengarah pada lobi memindahkan pintu masuk langsung menuju lobi.

RSIA Melinda : Sudah baik dalam ilmu *feng shui*.

Bentuk Ruang

RSIA RA'YAT : Sudah baik dalam ilmu *feng shui*.

RSIA Melinda : Pada bagian ruang yang memiliki bentuk trapesium sebaiknya ditutup dengan dinding atau di jadikan ruangan agar memiliki bentuk kotak yang baik dari segi *feng shui*. 

Sirkulasi

RSIA RA'YAT :

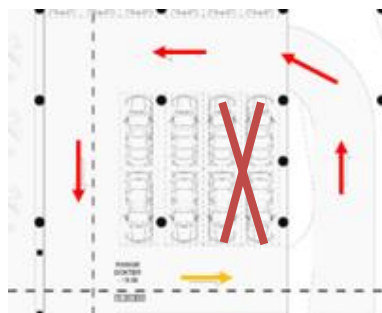

Pada bagian parkir ini sebaiknya parkir 2 mobil diujung dihilangkan agar mobil bisa memutar kembali sehingga sirkulasi tidak putus.

Pintu yang sejajar sebaiknya digeser dengan mengubah perletakan agar tidak sejajar.

RSIA Melinda :

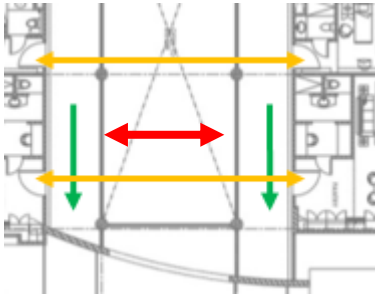

Sebaiknya diberi akses jembatan sesuai dengan panah merah agar sirkulasi tidak terputus saling terhubung.

Pintu yang sejajar sebaiknya digeser dengan mengubah perletakan agar tidak sejajar.

Toilet Dan Tempat Tidur

RSIA RA'YAT : Pada letak tempat tidur yang menghadap pintu atau toilet sebaiknya dihilangkan karena tidak baik dari segi *feng shui* atau diberi partisi penghalang agar tidak langsung berhadapan dengan tempat tidur.

RSIA Melinda : Sudah baik dalam ilmu *feng shui*.

Posisi Pintu Menghadap Jendela

RSIA Ra'YAT : Pintu yang langsung mengarah jendela kurang baik karena energi langsung dikeluarkan kembali. Sebaiknya diletakan partisi atau penghalang berupa rak agar tidak langsung berhadapan dengan jendela

RSIA Melinda : Pintu yang langsung mengarah jendela kurang baik karena energi langsung dikeluarkan kembali. Sebaiknya diletakan partisi atau penghalang berupa rak agar tidak langsung berhadapan dengan jendela

Pohon

RSIA RA'YAT : Sudah baik dalam ilmu *feng shui*.

RSIA Melinda : Sebaiknya mengganti dengan pohon rindang pada bagian batang hingga atas agar dapat menutupu energi negatif yang masuk seperti debu maupun bising.



Daftar Pustaka

Denny Winata. (2019). Studio Akhir Arsitektur; Rumah Sakit Ibu Dan Anak RA'YAT

Giovan Lionathan. (2018). Skripsi; Kajian *Feng Shui* Aliran Tibet Dan Aliran Bentuk Pada RSIA Mellinda, Bandung.

Universitas Sumatra Utara (USU). *Feng Shui* Aliran Bentuk; repository.usu.ac.id

Media Matrasain, (2011) November, vol 8no 3.

Tutu TW. Surowiyono; Praktek dasar feng shui aliran bentuk.

Dy, V, L. (1997). *Feng Shui For Everybody*. Jakarta : Elex Media Komputindo.
Dy, V, L. dan Low Abert 2003

Teh, S, W . (2007). *Feng Shui & Arsitektur*. Jakarta : Gramedia Pustaka Utama.

Koh, Vincent.(2005). *Basic Science of Feng shui*. Jakarta: Gramedia. Laurens, Joyce

Too, Lilian. (1995). *Penerapan Praktis Feng Shui*. Jakarta : Elex Media Komputindo.

Too, Lilian. *Feng Shui: Memasuki dunia naga dan macan; Membagi rahasia dari tycoon bisnis di Asia*. Jakarta: Gramedia (1995) 3-139.

Dian, M. (2011). *Solusi Feng Shui Lengkap*. Jakarta: Elex Media Komputindo.

Pietro, Nancy Santo. (2002). *Feng Shui and Health: The Anatomy of a Home*. New York: Three Rivers Press.

Smith, Vincent M. dan Barbara Lyons Stewart. (2006). *Feng Shui : A Practical Guide for Architects and Designers*. Chicago: Kaplan AEC Education.